

PANORAMIC

Astudiaeth Gwrthfeirysol

Covid:

Dull Un Safle Cymru

**Gan Nicky Ivins &
Angela Evans**

Cefndir

- Mae **PANORAMIC** yn **dreial clinigol platform addasol** o gyffuriau gwrthfeirysol newydd (yn erbyn GOFAL ARFEROL) ar gyfer COVID-19 yn y gymuned ar draws 60 o safleoedd ledled y DU
- Ariennir gan y Sefydliad Cenedlaethol dros Ymchwil Iechyd a Gofal (NIHR)
- Arweinir gan Brifysgol Rhydychen - Yr Athro Christopher Butler
- Yng Nghymru, arweinir gan y Ganolfan ar gyfer Ymchwil Treialon
 - – Yr Athro Kerry Hood
- Iechyd Cyhoeddus Cymru yw'r safle
 - – Prif ymchwilydd: Yr Athro Andrew Carson –Stevens

Cefndir

Prif nod ac amcan y treial:

- Pa mor effeithiol yw'r triniaethau gwrthfeirysol dethol o ran atal mynd i'r ysbyty a/neu farwolaeth mewn cleifion risg uwch sydd â SARS-CoV-2 PCR neu brawf llif Unffordd (LFT) wedi'i gadarnhau

Cefndir

- Gwahoddir pobl yng Nghymru i ymuno drwy gofrestru drwy'r wefan PANORAMIC, neu drwy bractisau meddygon teulu sy'n cymryd rhan (Canolfan Feddygol Clarence)
- Mae **PANORAMIC** yn agored i bawb sydd â symptomau parhaus o COVID-19 a phrawf PCR neu Llif Unffordd positif, waeth beth fo'u statws brechu.
- Gall y cyhoedd gymryd rhan yn eu cartrefi eu hunain o unrhyw le yn y DU. Nid oes angen ymweliadau wyneb yn wyneb.
- Bydd dilyniant trwy ateb cwestiynau bob dydd ar-lein a/neu alwadau ffôn gyda'r tîm astudio, sydd yno i gefnogi trwy gydol yr astudiaeth.

Un Safle Cymru

- Gan weithio ar y cyd â chydweithwyr yn y GIG (Canolfan Gymorth a Chyflenwi Ymchwil Iechyd a Gofal Cymru, Iechyd Cyhoeddus Cymru a Gwasanaeth Gwaed Cymru) a Phrifysgolion Caerdydd a Rhydychen, roeddem yn gallu sefydlu Iechyd Cyhoeddus Cymru (ICC) fel safle ymchwil o fewn ychydig wythnosau.
- Roedd dull Un Safle Cymru yn galluogi'r canlynol:
 - Rhoddwyd cyfle i bob claf o Gymru gymryd rhan yn yr astudiaeth
 - 09/12/21: Claf Cyntaf wedi'i Recriwtio
 - Recriwtiwyd 1561 o gleifion gan staff hwb ICC rhwng Rhagfyr 2021 a Mawrth 2022 i'r gangen Molnupiravir neu gangen reoli'r astudiaeth.
 - Recriwtio ar draws pob un o'r saith bwrdd iechyd.

Taith Cleifion a chydweithio tîm cyfan

- Cyfathrebu cyffredinol ledled Cymru drwy erthyglau newyddion, sianeli cyfryngau cymdeithasol byrddau iechyd a phractisau meddygon teulu, i roi hwb i gleifion rhag ofn iddynt fynd yn sâl. (Tîm Cyfathrebu)
- Mae cleifion Covid-positif yn derbyn testun SMS yn eu hysbysu am yr astudiaeth (Tîm Archebu, system TG Gwasanaeth Gwaed Cymru, Gwasanaeth Gwybodeg a data ICC)
- Mae cleifion yn hunan-atgyfeirio i'r astudiaeth drwy'r wefan ac yna'n cael galwad ffôn gan feddyg ICC i drafod astudio a recriwtio/ar hap os yw claf yn gymwys (Meddygon Teulu ar Gontract Anrhydeddus ICC a Chanolfan Feddygol Clarence)
- Y claf yn derbyn triniaeth y diwrnod wedyn drwy gludwr (Prifysgol Rhydychen)
- Y claf yn derbyn galwadau ffôn diogelwch dilynol (Canolfan Ymchwil Treialon Prifysgol Caerdydd a'r Is-adran Meddygaeth Poblogaeth)
- Cyfathrebu: yngh. proses cleifion (cefnogi gan y Tîm Cyfathrebu)

NEWS

Home | Cost of Living | War in Ukraine | Coronavirus | Climate | UK | World | Business | Po

Wales | Wales Politics | Wales Business | North West | North East | Mid | South West | Sou

Covid: Hundreds in Wales take antiviral tablets

© 13 January 2022

 Coronavirus pandemic

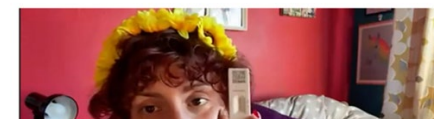

**Map yn dangos
lledaeniad y
recriwtio i
PANORAMIC
ar draws
Cymru**

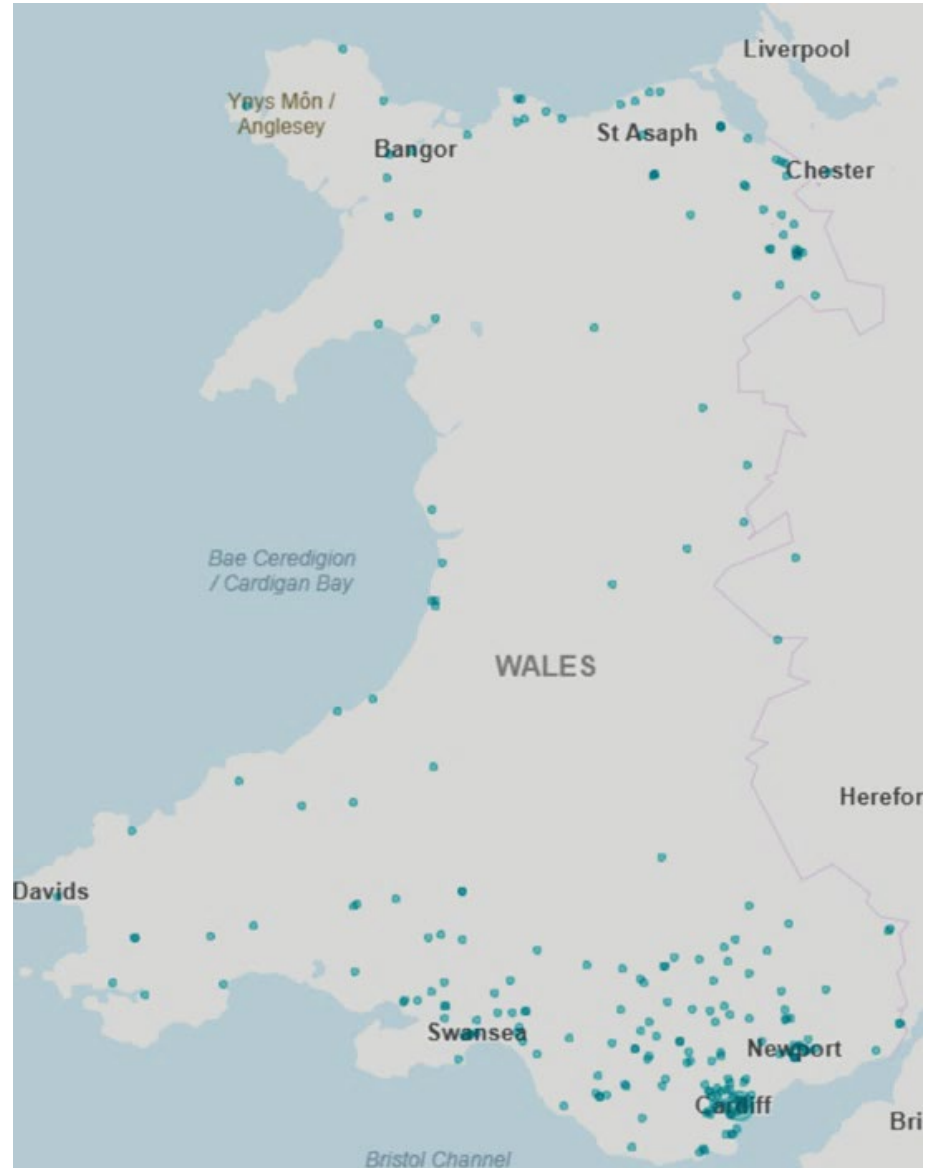

Cyflawniadau o Ddull Un Safle Cymru

- Trwy ymdrech ar y cyd rhwng sefydliadau lluosog, cyflymodd dull Un Safle Cymru sefydlu astudiaeth PANORAMIC.
- Galluogi holl gleifion Cymru i gael y cyfle i gymryd rhan yn yr astudiaeth, ni waeth ble maent yn byw a p'un a yw eu meddygfa yn cymryd rhan mewn ymchwil.
- Anfonwyd neges destun at 168,655 o gleifion â phroffion LFT neu PCR positif
- Recriwtiwyd 1561 o gleifion gan staff hwb ICC rhwng Rhagfyr 2021 a Mawrth 2022 i'r gangen Molnupiravir neu reoli'r astudiaeth.
- Cleifion wedi'u recriwtio o bob un o saith ardal ddaearyddol y byrddau iechyd.

Goblygiadau Dull Un Safle Cymru

- Model cyflenwi Cymru'n Un yn llwyddiannus ar gyfer RCT graddfa fawr yn ystod PANDEMIG
- Enghraifft o "sut allwn ni fynd â'r ymchwil at y claf?"
- Roedd y gallu i weithredu RCT yn mynd i'r afael â maes o angen clinigol yn cynnwys partneriaid a rhanddeiliaid lluosog
- Potensial yn y dyfodol i gynyddu nifer y bobl sy'n cyfranogi mewn ymchwil gan ddefnyddio dulliau o bell
- Potensial i wella amrywiaeth a chyfranogiad mewn treialon clinigol yn y dyfodol
- Astudiaeth achos gref i hybu enw da er mwyn denu treialon CTIMP graddfa fawr a chyfleoedd i ddinasyddion Cymru.

Cwestiynau ?



- Jayne Goodwin
- Dr Nicola Williams
- Dr Yvette Ellis
- Lewis Darmanin
- Angela Evans
- Michael Holloway
- Sarah Taylor
- Elizabeth Kenny
- Linda De-Lisle
- Hannah Bertie
- Helen Hodgson
- Fiona Dunn
- Nabiah Ikram Ul Haq
- Catrin Rowlands



- Prof Kerry Hood
- Dr Tracie-Ann Madden
- Dr Ruby Ray
- Dr Emma Thomas-Jones
- Christopher Lloyd
- Mayu Crowther
- Jonathan Vasilevic
- Penelope Farthing
- Alexander Wagstaff
- Claire Frayling
- Lena Meister
- Gladys Makuta
- Dr Jane Davies
- Nicola Ivins



- Prof Andrew Carson-Stevens
 - Dr Joy McFadzean
 - Dr Guru Naik
 - Dr Aled Davies
 - Dr David Foxwell
 - Dr Jenna Williams
 - Jayne Richards
 - Ceri Smith
 - Elen De Lacy
 - Helen Clayton
 - Guy Stevens
- Clarence Medical Centre
- Dr Selena Harris
 - Dr Alex Van Loggerenberg
 - Dr Eleanor Craig
 - Dr Zelda Ewah
 - Maisie Wrightson



- Dr Haroon Ahmed
- Dr Nicole Abel
- Dr Emma Matthews
- Dr Leigh Sanyaolu
- Dr Diana Wasag
- Dr Thomas Purchase
- Dr Jonny Curries



Welsh Blood Service
Gwasanaeth Gwaed Cymru

- David-Mason-Hawes
- David Howells
- Emyr Hadlam



- Prof Chris Butler
- Prof Mahendra Patel
- Prof Paul Little
- Dr Ly-Mee Yu
- Dr Emma Ogburn